

ISTITUTO COMPRENSIVO  
"CAPACCIO PAESTUM"

Scuola Primaria Laura  
via Giovanni Paolo I  
Capaccio Paestum (SA)

ISTRUZIONI PER LA SICUREZZA  
ALLA DIRAMAZIONE DELL'ALLARME

- Mantieni la calma
- Interrompi immediatamente ogni attività
- Lascia tutto l'equipaggiamento (non preoccuparti di libri, abiti, altro)
- Incolonnati dietro ..... (APRI FILA)
- Ricordati di non spingere, di non gridare e di non correre
- seguì le vie di fuga indicate
- Raggiungi la zona di raccolta assegnata

NORME DI COMPORTAMENTO IN CASO DI  
INCENDIO

- Mantieni la calma
- Se l'incendio si è sviluppato in classe esci subito chiudendo la porta e vai al punto di raccolta
- Se l'incendio è fuori della tua classe ed il fumo rende impraticabili le scale e i corridoi chiudi bene la porta e cerca di sigillare le fessure con panni possibilmente bagnati
- Apri la finestra e senza esporti troppo chiedi soccorso
- Se il fumo non ti fa respirare filtra l'aria attraverso un fazzoletto, meglio se bagnato e sdraiati sul pavimento (il fumo sale verso l'alto)

NORME DI COMPORTAMENTO IN CASO DI  
TERREMOTO

SE TI TROVI IN UN LUOGO CHIUSO:

- Mantieni la calma
- Non precipitarti fuori
- Resta in classe e riparati sotto il banco, sotto l'architrave della porta o vicino ai muri portanti
- Allontanati dalla finestra, porte con vetri o armadi perchè cadendo potrebbero ferirti
- Se sei nei corridoi o nel vano scale rientra nella tua classe o in quella più vicina

- Dopo il terremoto, all'ordine di evacuazione abbandona l'edificio senza usare l'ascensore e ricongiungiti con gli altri compagni di classe nella zona di raccolta assegnata

SE TI TROVI ALL'APERTO:

- Allontanati dall'edificio, dagli alberi, dai lampioni e dalle linee elettriche perchè potrebbero cadere e ferirti
- Cerca un posto dove non hai nulla sopra di te, se non lo trovi cerca riparo sotto qualcosa di sicuro come ad esempio una panchina non avvicinarti ad animali spaventati

PIANO DI EVACUAZIONE

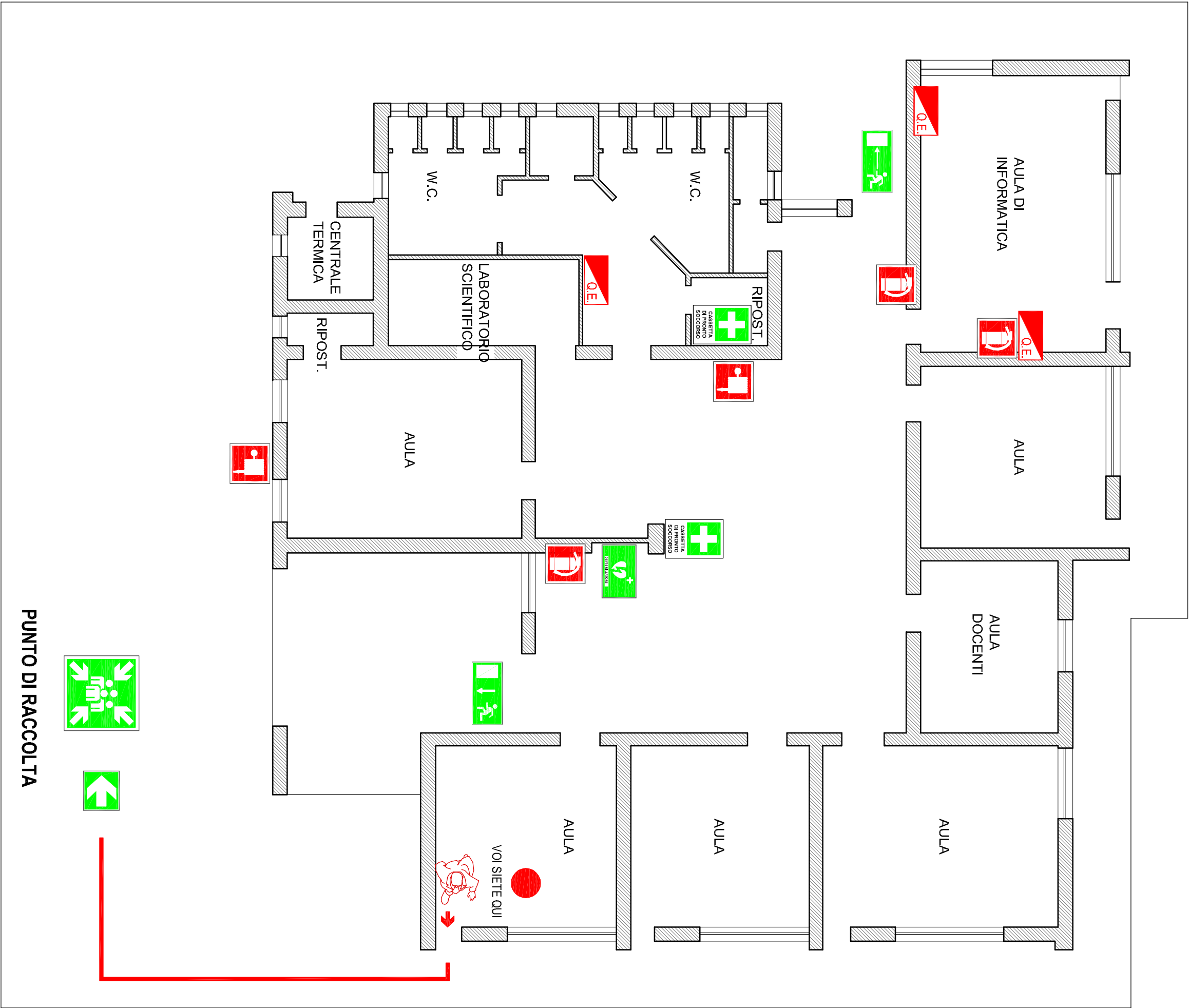

PUNTO DI RACCOLTA

PIANO TERRA

LEGENDA

- VOI SIETE QUI
- PERCORSO CONSIGLIATO
- USCITA DI SICUREZZA
- PUNTO DI RACCOLTA

SEGNALETICA DI SICUREZZA ED ATTREZZATURE  
ANTINCENDIO DISPONIBILI NELLA SCUOLA

	PERCORSO USCITA DI EMERGENZA VERSO DESTRA / SINISTRA SCALA DI EMERGENZA VERSO DESTRA / SINISTRA
	IDRANTE ESTINTORE
	QUADRO ELETTRICO
	CASSETTA DI PRONTO SOCCORSO
	DEFIBRILLATORE
	DIVIETO DI VERSARE ACQUA SUGLI IMPIANTI ELETTRICI
	DIVIETO DI ACCENDERE SIGARETTE
	DIVIETO DI ACCENDERE FIAMMIFERI

NUMERI DI TELEFONO UTILI

118	PRONTO SOCCORSO
112	CARABINIERI
113	POLIZIA
115	VIGILI DEL FUOCO

Dirigente Scolastico Responsabile del S. P. P. Responsabile del Plesso Addetti Antincendio Addetti Primo Soccorso	dott.ssa PAOLINO ENRICA Dott. arch. MAIOLO FEDERICO _____ _____ _____ _____
---	--

Planimetria redatta dal servizio di Prevenzione  
e Protezione  
Dott. FEDERICO MAIOLO - Architetto  
Via Salvo D'Acquisto 67 - Capaccio Paestum